

記録でもっと、
「つながる」ケアを。



ケア記録システム ケアコラボ



高齢者福祉サービス・障がい者福祉サービス対応

簡単に記録、 いつでも確認できる ケア記録システム

ケアコラボは、ご利用者にかかわる記録を集約・共有することで、
ケアに関わるすべての人をつなげ、
もっといいケアのかたちを育むことをサポートするケア記録システムです。
スマホ、タブレット、パソコンで記録や閲覧が可能です。

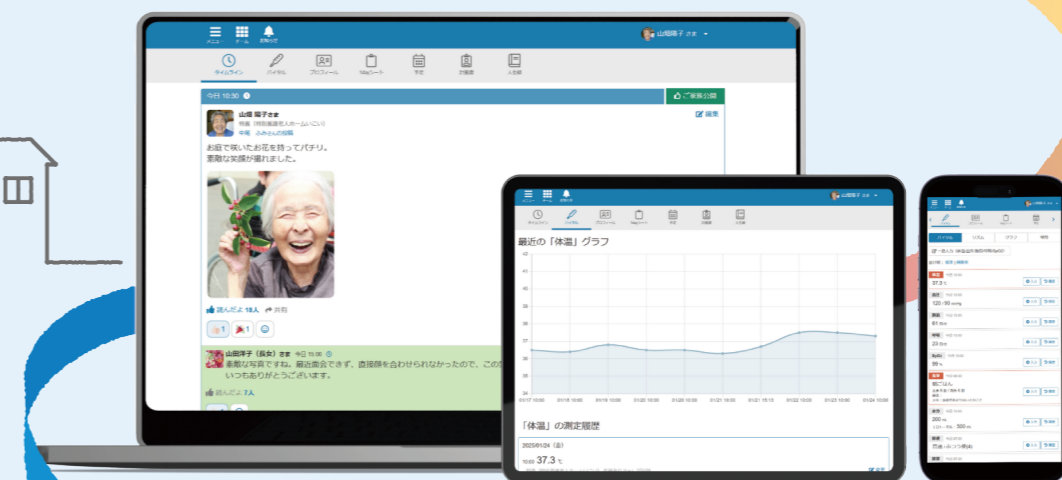
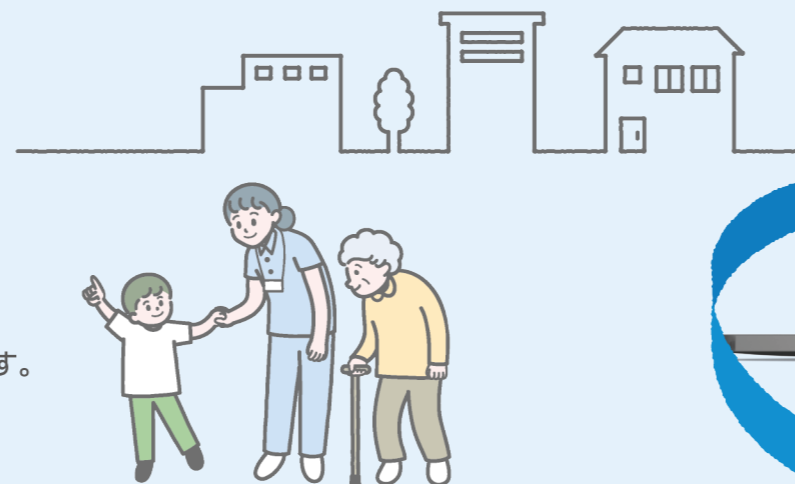

ケアコラボの特徴

記録でもっと、「つながる」ケアを。

1 ご利用者の日々の様子が つながる

ケアコラボでは、記録やバイタルなど、ご利用者に関わる
すべての情報が、ファイリングをするように集まります。
「いつ」「どこで」「どのような様子だったか」が、一日の流れで簡単に把握できます。
各スタッフからの情報が集まることで、記録につながりが
生まれます。



2 ケアのバトンが つながる

集まった情報は、関わっているスタッフにタイム
リーに共有されるため、全員が同じ情報を持つ
ことができます。
チームごとに情報を見ることもでき、スタッフが
入れ替わるタイミングでも、途切れのないケア
ができます。
ケアに関わる人がつながることで、チームでの
ケアを実現できます。



3 ご家族と つながる

ケア記録はご家族にも共有できます。
遠方でなかなか面会に来られないご家族に
も、おたよりや連絡帳のように、日常の生活の
様子を伝えられます。
ご家族とケアコラボでつながることで、ご利用
者への理解をさらに深め、もっといいケアの
かたちを育むことができます。



Functions 機能一覧

基本機能



タイムライン

写真や動画つきの記録を簡単に投稿でき、ご利用者に関わるすべてのことが時系列で表示されます。検索機能で過去の記録にもすぐにとどり着けます。



バイタル

食事や水分の記録など、業務ごとの記録もラクラク入力。必要に応じてメモも入れられます。複数名の記録を一括で入力できる機能もあります。



申し送り

スタッフ間の事務的な申し送り事項などを、「チームのこと」「ご利用者のこと」に分類して投稿できます。[読んだよ]ボタンで既読・未読管理もできます。



プロフィール

ご利用者の基本情報を入力できます。スマホでケアコラボを使うことにより、送迎中や通院先などでも情報を参照できます。



1dayシート

ご利用者がのぞむ生活や日々のルーティンを、曜日別で入力できます。リズムの変動や身体状況の変化などにも気づきやすくなります。



予定・みんなの予定

通院の予定や面会の予定などを入力できます。個人の予定だけでなく、複数名の予定をカレンダー形式でまとめて見られる機能もあります。



計画書

ケアプランや個別支援計画書を作成できます。PDF形式でのファイル出力や印刷も可能です。ケアコラボで作成した過去の計画書は、全てケアコラボ上でデータ保管できます。



人生録

ご利用者の歩いた人生を年代ごとに、写真とともに記入できます。今までの人生を知ること、声かけの方法や余暇活動の提案などにつなげられます。



ご家族共有機能

[タイムライン]の記録・[バイタル]・[計画書]・[人生録]はご家族に共有できます。記録に対し、ご家族がコメントを入れることもできます。

管理者向け機能

権限設定

スタッフごとに細かく権限を設定できます。万が一端末を紛失した際は、特定のスタッフアカウントをログイン不可にできます。

バイタル出力

ご利用者のバイタル記録をまとめてファイル出力できます。分析をしたり、病院に提出したりする際に便利です。

IPアドレス制限

施設内からのみアクセスできるように制限を設定できます。自宅からのアクセスを不可にしたい場合に有効です。

連携機能

記録に特化したケアコラボを、他システムと連携することでもっと便利にお使いいただけます。



ご利用環境

インターネット環境
端末

20Mbps以上あれば快適にご利用いただけます。
パソコン・タブレット・スマホ どんな端末でもご利用いただけます。
※端末のメモリによっては表示速度が遅くなる場合がございます
※OSや使用ブラウザは最新版を推奨しています

How to use

ご利用イメージ



高齢者福祉分野

入所系サービスの場合

- 9:00 出勤**
[チームタイムライン]で
前日分の記録をまとめて確認!
- 10:00 お茶の時間**
水分摂取の記録を
[一括登録]からまとめて入力!
- 12:30 昼食**
下膳しながら全員分の食事量の記録を
スマホでまとめて入力!
- 14:00 レクリエーション**
写真や動画付きでレクリエーションの様子を記録!
記録はご家族にも公開
- 15:00 スキマ時間**
ケアのスキマ時間で
翌日ヘルプに行くユニットのご利用者の情報収集
- 17:00 引き継ぎ**
夜勤スタッフに引き継ぎたい重要なことを、
[申し送り]に投稿
- 退勤**
夜勤スタッフが記録と申し送りを確認!



ご家族

レクリエーションの記録を
チェック!コメント投稿も

障がい者福祉分野

通所系・入所系サービス併用の場合

- 8:30 出勤**
[チームタイムライン]で入所サービスの
記録を含めて確認!
- 9:00 送迎**
入所サービスのスタッフに夜間記録の中で
特に気になったことを口頭で確認
- 10:00 午前の作業**
作業中に書き留めておきたいことは
音声入力とメモ機能を活用!
- 12:00 スキマ時間**
書き留めておいたメモをAIで整えてさくっと記録
連絡帳代わりにご家族にも共有!
- 13:00 午後の作業**
怪我などがあつた場合は[重要な記録]
にチェックをつけて投稿
- 16:30 記録・引き継ぎ**
入所サービスのスタッフへ共有したいことは、
[申し送り]に投稿
- 退勤**
入所サービスのスタッフが日中の
記録と申し送りを確認!

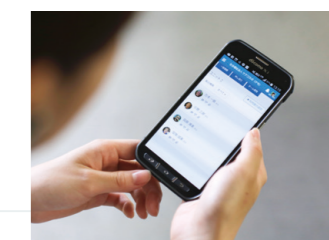

ご家族

作業の記録をチェック!
ケアコラボが連絡帳代わりに

セキュリティ・機能改善について

セキュリティ

ケアラボでは、国内外で多くの企業が採用し、世界最高水準のセキュリティを持つAmazon社が提供するAWS(Amazon Web Services)でサーバーとデータの管理をしています。

不正アクセス対策

ケアラボで行われる通信はSSL/TLSを用いて暗号化されており、第三者が傍受できないようになっています。
万が一不審なアクセスがあった場合はログから調査できる体制を取っています。

データ消失対策

ケアラボのデータベースのバックアップはAWS上に保管されており、24時間に一度取得されます。

災害対策

サーバーを分散管理しているため、災害や停電などが発生した場合でも待機中の別サーバーに切り替わる運用体制を取っています。
これによりダウンタイムを最小限に抑えることができます。

障害検知・復旧対策

24時間サーバーの監視をおこない、何か問題が発生した場合は専門家チームがすぐに対応し、できる限り早く復旧させる環境・体制を取っています。

機能改善

クラウドで運用されているため、常に最新のバージョンが利用できます。日本有数のシステム開発会社・株式会社ソニックガーデンと共に、お客様の声を製品に反映させ、月に数回リリースを行っています。



導入の流れ



導入前の相談から、活用・定着までしっかりとサポートします。
オンラインサポートのため、全国どこにいても、いつでも同様のサポートを受けられます。



Price

ご利用料金

ケアコラボは月額で費用をいただくモデルを採用しています。
お申し込み後、すぐに開始できます。

初期費用

0円

月額費用

スタッフ1名あたり

880円(税抜)

- 10名までは定額8,800円/月(税抜)
- アカウントの共有利用は不可
- 最初の2か月間は無料期間
- 契約期間しぼりなし

対象サービス一覧

IT導入補助金が活用できます。
詳しくはこちらをご覧ください。



高齢者福祉 入所系サービス

介護老人福祉施設
介護老人保健施設
認知症対応型共同生活介護
有料老人ホーム
軽費老人ホーム
サービス付き高齢者向け住宅
短期入所生活介護
介護療養型医療施設
介護医療院

高齢者福祉 通所・訪問系サービス

通所介護
通所リハビリテーション
小規模多機能型居宅介護
看護小規模多機能型居宅介護
訪問介護
訪問入浴介護
訪問看護
訪問リハビリテーション
夜間対応型訪問介護
定期巡回・随時対応型訪問介護看護

障がい者福祉サービス

施設入所支援
共同生活援助
就労継続支援A型
就労継続支援B型
療養介護
生活介護
短期入所
児童発達支援
放課後等デイサービス
居宅介護
重度訪問介護
同行援護
行動援護
計画相談支援

上記以外のサービスや、保険外サービスでもご利用可能です。お気軽にご相談ください。

Q&A

よくある質問

Q 音声入力できますか？

iOSやAndroidの標準機能で可能です。

Q 端末の種類に制限はありますか？

ありません。パソコン・タブレット・スマホ どの端末でもご利用いただけます。

Q 請求機能はありますか？

現状請求機能はございません。請求と切り離して、記録に特化していることによって、スタッフの業務軸ではなく、ご利用者軸で情報を集めることができ、その結果、ご利用者のご様子や人となりを把握してケアに活かすことができるという考えによるものです。

Q 端末はスタッフの人数分準備しなければなりませんか？

いいえ、同時にケアコラボを利用する最大人数分あれば十分です。ひとつの端末を、複数名のスタッフで共有利用するケースがほとんどです。ケアコラボのアカウントは1人1アカウント付与いただいているため、端末を共有利用される場合は、端末を使う人が変わる際にログアウト・ログインをお願いします。

Q 印刷はできますか？

ご家族や法人外のスタッフへの共有時は、パソコンから画面印刷できます。

Q 監査には対応していますか？

全国でご利用いただいておりますが、監査時は画面上の確認で何か問題になったことはございません。

Q ご家族のアカウントは利用料金が発生しますか？

いいえ、ご家族のアカウントは料金は発生しません。ご招待するご家族の人数にも、特に制限はありません。

Q 契約は事業所ごとでしょうか？

いいえ、ケアコラボの契約は法人・会社単位となります。同一法人・会社内であれば、他の拠点でもケアコラボを使い始める場合に、改めてご契約フォームを記入いただく必要はございません。

全国各地、たくさんの事業所でご導入いただいています！



導入法人の声

当社だけのものにしたいくらい導入しない理由はないケア記録システムです。

株式会社 リライフ 様

LINEが使えるれば誰もが使える年配職員も使いやすいシステムです。

有限会社アイ 様

劇的な業務改善で**超過勤務のないクリーンな職場**になりました。

社会福祉法人 三草会 様

印刷費や時間の削減だけでなく**人材採用にも良い影響**がありました。

社会福祉法人 信和会 様

記録をご家族に共有することで**ご家族と信頼関係**を築けました。

株式会社 暮らし 様

「記録は面倒くさい」から「もっと記録して、皆に知ってほしい」という**プラスイメージ**に変化しました。

社会福祉法人 親愛会 様

ご利用料金

初期費用

0円

月額費用
スタッフ1名あたり

880円(税抜)

最初の
2か月間
無料

お問い合わせ

電話番号 **03-4405-9502**

ウェブサイト <https://page.carecollabo.jp>

